



INFOTRANS d.o.o.

Cesta 1. maja 35, KRANJ 4000

SLOVENIJA

INFORMACIJSKE TEHNOLOGIJE V TRANSPORTU



MODUL PROMET

MODUL PROMET

Kaj nam omogoča modul PROMET ?

Modul PROMET vam omogoča nadzor nad trenutno situacijo vašega voznega parka in tovori, ki ste jih prevzeli. Ta inovativen in odličen pristop vam omogoča resničen pregled nad situacijo dnevnega prometa. Tu lahko spremljate prevoze in jih sortirate po vaših željah. V prometu lahko v primeru škod, ki se pojavijo ob opravljanju prevoza, vodite evidenco in nadzirate reševanje le-teh. Relacijo lahko prikažete grafično s funkcijsko tipko, ker je ClickTrans 3.0 integriran z MAPPOINT-om.



Kaj so prednosti modula PROMET?

Nadzor nad trenutno situacijo TOVORA IN VOZNEGA PARKA

Enostavno spremljanje situacije s STATUSI



Št.	Št. nar.	Kraj	Nakl./Zac	Razdaba
1	1	Berlin	haldolad	0,0
2	1,2	Berlin	haldolad	0,0
3	1,1	EUGENDOR	haldolad	1.122,0
4	1,2	EUGENDOR	haldolad	1.122,0

Enostavno in hitro iskanje prevozov ISKALNIK



!!Aktualno!!

GRAFIČNI PRIKAZ RELACIJE

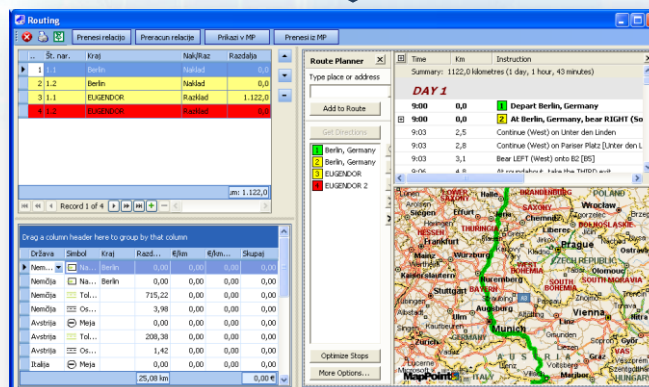

INFOTRANS d.o.o. www.infotrans.si e-mail info@infotrans.si

Tel (04) 231 60 79 Fax (04)231 50 29

Sheme, načrti ter opisi produkta so avtorska last podjetja Infotrans d.o.o.. Vsa vsebina je zaščitena z zakonom o varstvu intelektualne lastnine in se sme uporabljati samo v okviru rešitve ClickTrans 3.0.



INFOTRANS d.o.o.

Cesta 1. maja 35, KRANJ 4000

SLOVENIJA

INFORMACIJSKE TEHNOLOGIJE V TRANSPORTU



MODUL PROMET

MODUL PROMET

Funkcijski gumbi, ki se uporabljajo v modulu promet:

- Upor. – prikažejo se nam prevozi določenega uporabnika;
- Cel. – prikaže se nam logistična celica uporabnika oz. vsi prevozi logistične celice;
- Vsa – prikažejo se vsi prevozi.

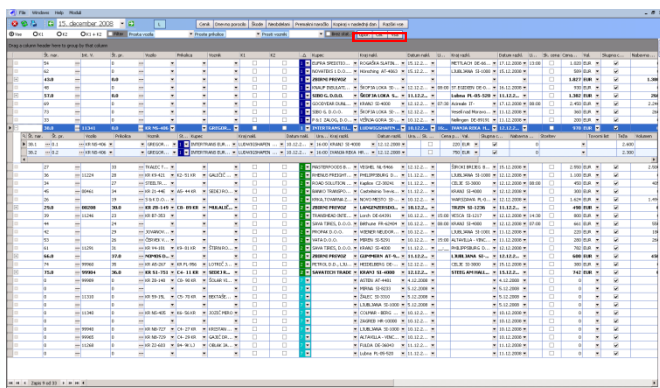

V modulu promet vstopamo v podrobne podatke naročila s klikom na gumb pod številko prevoza. Tu lahko v statusih 1 in 2 lahko spreminjamo vse podatke in disponiramo vozila ter prikolice. V statusu 3 je forma zaklenjena vendar jo lahko v izjemnih primerih odklenemo.

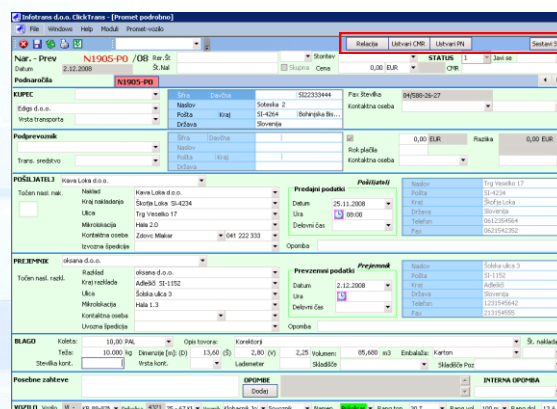

V tej formi imamo gumb za pregled nad prometom:

- Relacija – prikaže se nam relacija ali prevožena pot v Mappoint-u;
- Ustvari CMR – ustvarimo CMR;
- Ustvari PN – ustvarimo potni nalog;
- Sestavi SMS – vozniku pošljemo SMS ali CVS.

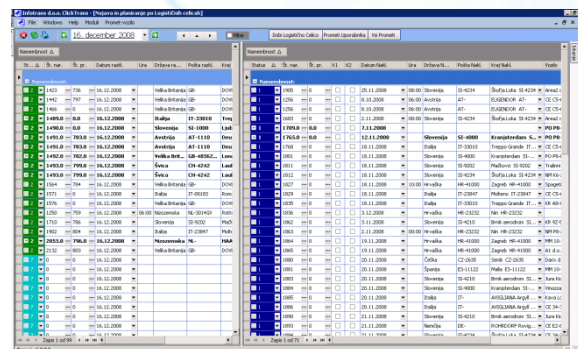

Najava in planiranje po logističnih celicah:

Najava in planiranje po logističnih celicah oz. L pogled nam omogoča pregled in urejanje prevozov, ki pripadajo določeni logistični celici. Leva polovica ekranske maske nam prikazuje prevoze v statusu 2 (prevozi, ki so v procesu transporta) in prevoze v statusu 7 (prazna vozila). Desna polovica ekranske maske pa nam prikazuje planirane prevoze oz. prevoze v statusu 1.

V modulu promet obstajajo naslednji statusi: 1 – v fazi naročanja; 2 – nalog nakladanja; 3 – nalog izvršen; 4 – skladišče; 5 – reklamacija; 6 – vezan prevoz; 7 – prazna; 8 – popravilo; 9 – storno.

Status	Opis
1	V fazi naročanja
2	Nalog nakladanje
3	Nalog izvršen
4	Skladišče
5	Reklamacija
6	Vezan prevoz
7	Prazna
8	Popravilo
9	Storno

INFOTRANS d.o.o. www.infotrans.si e-mail info@infotrans.si

Tel (04) 231 60 79 Fax (04)231 50 29

Scheme, načrti ter opisi produkta so avtorska last podjetja Infotrans d.o.o.. Vsa vsebina je zaščitena z zakonom o varstvu intelektualne lastnine in se sme uporabljati samo v okviru rešitve ClickTrans 3.0.